

# ANNA DERMO

## PROGRAMME DE FORMATIONS

MAQUILLAGE PERMANENT  
ESTHETIQUE ET CORRECTIF

ANNA DERMO, 24, avenue Jean Jaurès, 83320 Carqueiranne  
[www.annadermo-maquillagepermanent.fr](http://www.annadermo-maquillagepermanent.fr)

Présentation	1
Pourquoi choisir Anna Dermo ?	2
3 façons d'apprendre	2
<b>Nos modules de formations 3 façons d'apprendre</b>	
Présentiel	3
À distance / Web Academy	3
<b>Nos modules détaillés</b>	
<b>Présentiel</b>	
Hygiène & Salubrité 3 jrs	4
Initiation Maquillage Permanent 5 jrs	6
Perfectionnement Bouche Blush Lips à la 7 Magnum Curved 1jr	10
Perfectionnement Sourcils Poil à Poil à la Nano NT 1 jr	12
Perfectionnement Eye Liner Dita et Eye Liner Shadow 1 jr	14
Colorimétrie pour apprendre à corriger sans le détatouage 1 jr	16
Perfectionnement Aréoles Mammaires en 3D 1 jr	18
Perfectionnement Cicatrices, Cernes, Vergetures et Vitiligo 2 jrs	20
Perfectionnement Micro-Pigmentation Capillaire 2 jrs	22
Cours privé (dates à la demande) 1 jr	24
<b>A distance</b>	
La Colorimétrie appliquée aux pigments Perma Blend - 4h	25
Savoir dessiner les aréoles mammaires en 3D- 4h	26
La bouche Blush Lips - 4h	26
Les sourcils poil à poil à l'aiguille Nano NT - 4h	27
Tout savoir sur la Micro-pigmentation Capillaire - 4h	27
<b>Web Academy</b>	
Les bons tracés sourcils	28
Le Eye Liner Dita	28
La Bouche Bisous	28
Les Sourcils Poudrés	28
Les Sourcils Poil à Poil Plume	28
La Bouche Blush Lips	28
Les Aréoles Mammaires	28
Apprendre les bases du tatouage esthétique (maquillage permanent)	28
Comment réserver	29
Nos facilités de paiement	29

## PARTENAIRE DE VOTRE SUCCES

Avant tout, merci de l'attention que vous portez aux formations dispensées par Anna Dermo, spécialiste des formations Maquillage Permanent débutantes ou professionnelles en France avec 3 lieux de formations (Carqueiranne, Boulogne Billancourt et Nancy).

La société Anna Dermo a été créée en 2003 et depuis toujours, Anna Ferrario, sa fondatrice, souhaite partager avec vous, une volonté constante de réussite et une dynamique du succès.

Devenez de véritables professionnelles reconnues et offrez les meilleures prestations à vos clientes, grâce à Anna qui continue elle-même à se former à travers le monde.

Nos formations sont certifiées Pôle Emploi pour la qualité de leurs enseignements, programmes et structures d'accueil conformément au décret du 30 juin 2015 et peuvent donc être prises en charge. Vous pouvez également faire appel à votre OPCO. Nous consulter pour les détails.

## LES PRISES EN CHARGE



## POURQUOI CHOISIR ANNA DERMO ?

- Nos formations sont éligibles CPF.
- Etablissement certifié Pôle Emploi et autres OPCO.
- Etablissement formateur déclaré à la Direction Régionale Des Entreprises, De La Concurrence, De La Consommation, Du Travail et De l'Emploi (DIRECCTE) permettant des prises en charge totales ou partielles.
- Des formations s'adressent aux débutants et également aux professionnels voulant élargir leurs compétences.
- Tout le matériel ainsi que les modèles sont fournis durant la formation.
- Vous travaillez en conditions réelles et pas seulement sur des plaques de latex.
- Une attestation d'assiduité vous est remise en fin de la formation ainsi qu'un diplôme à afficher.
- Les établissements ANNA DERMO ouverts au public sont accessibles aux personnes handicapées. Elles peuvent circuler avec la plus grande autonomie possible, accéder aux locaux et équipements, utiliser les équipements et les prestations, se repérer et communiquer. Le responsable des formations (+33(0)7 60 43 57 54) est le référent handicap.
- Le 1er forum gratuit sur Facebook (Forum Maquillage Permanent Anna Dermo). Discussions en accès libre pour répondre à toutes vos questions, animé par Anna elle-même. Actuellement le premier forum francophone au monde !
- 100% de satisfaction et 100% de taux de réussite (chiffres 2021)
- Nos prix sont nets sans TVA (Pour les formations : activité exonérée de TVA. Article 261 du CGI).
- Possibilité de paiement en 3 ou 4 fois sans frais.

## 3 FAÇONS D'APPRENDRE CHEZ ANNA DERMO

### **PRESENTIEL** sur place, en centre.

Vous êtes 3 maximum dans nos écoles. Vous pratiquez sur des modèles réels et Anna est à vos côtés. Anna est la seule formatrice certifiée EXPERT par l'organisme certificateur ICPF, gage de qualité sur le contenu de ses formations. Nos formations PRESENTIELLES sont à dates fixes dans notre calendrier.

### **A DISTANCE**

Vous vous connectez via la plateforme zoom en visio conférence. Vous recevez le cours théorique mais également de nombreuses vidéos et Anna est en direct avec vous pour répondre à vos questions. Vous pouvez également ensuite choisir la formule PRESENTIEL pour pratiquer en réel. Nos formations à distance sont à dates fixes dans notre calendrier.

### **WEB ACADEMY**

Vous vous connectez quand vous voulez et vous regardez nos tutoriels de maquillage permanent. Vous apprenez à votre rythme, quand vous le pouvez aux horaires de votre choix. C'est un apprentissage de type vidéo avec explications pas à pas qui vous permet de faire évoluer vos compétences.

## NOS MODULES DE FORMATIONS

Débutantes ou professionnelles, Anna vous forme à l'ensemble de ses techniques. Vous avez le choix, mais se former à ses côtés, c'est apprendre les dernières techniques les plus innovatrices, celles dont la presse parle et que vos clientes vous réclament.

### EN CENTRE / PRESENTIEL

Hygiène & Salubrité 3 jrs - **395 €**

Initiation Maquillage Permanent 5 jrs - **2999€**

Perfectionnement Bouche Blush Lips à la 7 Magnum Curved 1jr - **999 €**

Perfectionnement Sourcils Poil à Poil à la Nano NT 1 jr - **999 €**

Perfectionnement Eye Liner Dita et Eye Liner Shadow 1 jr - **999€**

Colorimétrie pour apprendre à corriger sans le détatouage 1 jr - **999€**

Perfectionnement Aréoles Mammaires en 3D 1 jr - **1399€**

Perfectionnement Cicatrices, Cernes, Vergetures et Vitiligo 2 jrs - **2699€**

Perfectionnement Micro-Pigmentation Capillaire 2 jrs - **1999€**

Cours privé (dates à la demande) - **3599€**

### A DISTANCE

La colorimétrie appliquée aux pigments Perma Blend 4h - **249€**

Savoir dessiner les aréoles mammaires en 3D 4h - **390€**

La bouche Blush Lips 4h - **390€**

Les sourcils poil à poil à l'aiguille Nano NT 4h - **390€**

Tout savoir sur la Micro-pigmentation Capillaire 4h - **390€**

*A dates fixes en direct sur zoom*

### WEB ACADEMY

#### Quand vous voulez, quand vous pouvez!

Les bons tracés sourcils - **49 €**

Le Eye Liner Dita - **49 €**

La Bouche Bisous - **99 €**

Les Sourcils Poudrés - **99 €**

Les Sourcils Poil à Poil Plume - **99 €**

La Bouche Blush Lips - **99 €**

Les Aréoles Mammaires - **150 €**

Apprendre les bases du tatouage esthétique (maquillage permanent) - **150€**

*Vidéos tutorielles pré-enregistrées*

*o € Tarifs valables jusqu'au 31/12/2022, soumis à conditions*

Anna Dermo - 24, avenue Jean Jaurès 83320 Carqueiranne

formations@anna-dermo.com - www.annadermo-maquillagepermanent.fr - Tel: +33(0)4 94 07 48 75 / +33(0)7 60 43 57 54  
Siret: 529 222 432 000 13 - APE 9609 Z - TVA INTRA FR 205 29 222 432 - Numéro de déclaration d'activité: 938 304 63 383



Formatrice : Infirmière

Contact : 07 60 43 57 54

### Objectifs de l'enseignement Anna Dermo :

- Etre formé à la réglementation de l'hygiène et de la salubrité

### Pré-requis et public visé – niveau de connaissances requis :

- Tout public

### Moyens pédagogiques :

- Rétroprojecteur
- Livret de cours complets

### Moyens de suivi de la formation :

- Forum d'entraide gratuit sans limite d'aide dans le temps (Forum Anna Dermo maquillage permanent sur Facebook)

### Moyens d'évaluation de la formation :

- Briefing quotidien
- Questionnaire de connaissance à la fin des 3 jours

## Jour 1

De 9h00 à 17h00

### Unité 1 :

- Généralités d'anatomie et de physiologie de la peau, cicatrisation

### Unité 2 : Règles d'hygiène en lien avec le contenu de l'arrêté

- Flores microbiennes
- Précautions universelles concernant les règles d'hygiène
- Antiseptiques et désinfectants : spectres d'action et modalités d'utilisation

## Jour 2

De 9h00 à 17h00

### Unité 3 : Généralités sur les risques allergiques et infectieux

- Agents infectieux responsables des complications infectieuses liées aux actes de tatouage et de perçage
- Mécanismes de l'infection
- Facteurs de risques
- Modes de transmission
- Précautions et contre-indications liées à la réalisation de l'acte

### Unité 4 : Stérilisation et désinfection

- Désinfection du matériel réutilisable thermosensible
- Stérilisation du matériel, le conditionnement et la maintenance des dispositifs médicaux utilisés

### Unité 5 :

- Règles de protection du travailleur
- Les accidents infectieux par transmission sanguine
- Les obligations et recommandations vaccinales

**Unité 6 :**

- Elimination des déchets

**Unité 7 & 8 : Mise en situation pratique.**

- Savoir mettre en œuvre les procédures d'asepsie pour un geste de tatouage ou de perçage
- Connaître la procédure d'hygiène des mains
- Savoir utiliser des gants, notamment stériles
- Savoir préparer le poste de travail
- Savoir préparer le matériel, notamment stérile, et l'organiser
- Savoir préparer et utiliser un champ stérile
- Savoir réaliser les procédures de stérilisation, y compris les contrôles de stérilisation
- **Remise des attestations**

# INITIATION MAQUILLAGE PERMANENT

5 JOURS /35 HEURES



Petit groupe de stagiaires dits APPRENANT(E)s encadré(e)s par une formatrice (Anna Ferrario) avec plus de 18 ans d'expérience.

Le parcours de la formatrice est disponible sur la page :  
<https://annadermo-maquillagepermanent.fr/qui-est-anna/>

## Objectifs de l'enseignement Anna Dermo :

- Réaliser un diagnostic de la zone de piquage concernée
- Choisir le matériel adéquat au type de pigmentation déterminé avec le client
- Réaliser le tatouage esthétique de la zone concernée telle que: les sourcils poudrés, les sourcils poil à poil, la Bouche Bisous avec contour (dégradé avec effet volume) ou bien sans contour (dégradé avec effet volume), le Lash Liner / Intensification de ligne de cils, le Khôl oriental, l'Eye liner inférieur ou supérieur
- Optimiser la gestion des Déchets d'Activités de Soins à Risques Infectieux (DASRI) dans un circuit approprié en respectant la réglementation Hygiène et Salubrité
- Mettre en place des partenariats avec le corps médical ainsi qu'auprès des salons de coiffure, d'esthétique et des barbiers en utilisant les réseaux sociaux et les moteurs de recherche

Les apprenant(e)s travaillent sur 7 modèles réels fournis par le centre Anna Dermo.

Tout le matériel de cours est fourni.

## Pré-requis et public visé – niveau de connaissances requis :

- La formation s'adresse aux professionnels de l'esthétique, de la beauté, de l'embellissement tels que des maquilleurs, des coiffeurs, des esthéticiens, titulaires d'un niveau 3 (CAP ou équivalent) et de la certification obligatoire Hygiène et Salubrité ; stage obligatoire conformément au Décret n° 2008-149 du 19 février 2008 fixant les conditions d'hygiène et de salubrité relatives aux pratiques du tatouage avec effraction cutanée et du perçage, et modifiant le code de la santé publique (dispositions réglementaires). Elle vise également les professionnels de santé comme les dermatologues, infirmiers ou les assistants de chirurgiens ou de dermatologues. L'obtention d'un diplôme universitaire (niveau 5) d'Hygiène Hospitalière dispense de la formation Hygiène et Salubrité.
- En outre, les professionnels visés par la certification doivent avoir à minima 6 mois d'expérience dans le métier occupé afin d'acquérir la maturité professionnelle nécessaire leur permettant l'ajout de compétences complémentaires à leur métier

## Moyens pédagogiques :

- Support de cours détaillé par techniques enseignées
- Cours projeté sur écran LCD
- Entraînement sur tête visage et plaque en latex
- Postes de travail totalement équipés pour prestation en conditions réelles
- 5 vidéos Web Academy offertes en fin de stage (sauf bouche Blush Lips et aréoles mammaires)

## Moyens d'évaluation de la formation :

- Questionnaire à visée professionnelle
- Cas pratique
- Mise en situation professionnelle réelle: tatouages esthétiques, tri des DASRI, jeu de rôle avec un partenaire médical ou esthétique fictif

## Fin de stage :

- Une attestation d'assiduité sera remise à l'apprenant(e) en fonction du déroulement de la semaine
- Un diplôme à afficher sera remis à l'apprenant(e) en fonction du déroulement de la semaine
- Les apprenant(e)s pourront envoyer leurs tracés et réalisations directement à Anna via WhatsApp



**Matinée de 9h00 à 9h30 :**

- Accueil des apprenant(e)s
- Présentation individuelle et présentation de la formatrice
- Identification des besoins de chaque apprenant(e)
- Questionnaire d'entrée de stage 40 questions

**Matinée de 9h30 à 12h00 :**

- Présentation de l'univers du maquillage permanent par Anna Dermo
- Présentation powerpoint des techniques existantes
- Réglementation du maquillage permanent
- Déroulement d'une séance de maquillage permanent
- Exemple du questionnaire à remplir avec le modèle
- Présentation des produits d'hygiène indispensables
- Liste des précautions et contre-indications
- Liste du matériel indispensable
- Présentation des dermographe et des kits
- Explication sur les différents types d'aiguilles
- Marketing : Savoir communiquer et se faire connaître

**Pause déjeuner de 12h00 à 13h00 :**

- A prendre à l'extérieur du centre de formation

**Après-midi de 13h00 à 17h00 :**

- Théorie sur les sourcils poudrés
- Anatomie du visage
- Morpho-pigmentation
- Placement des muscles et impact sur les tracés sourcils
- Savoir dessiner les sourcils poudrés et poil à poil selon cahier de cours
- Atelier dessin des sourcils sur feuille
- Découverte des outils de mesure pour une parfaite symétrie
- Préparation d'un plan de travail complet
- Pratique sur plaque de latex de sourcils poudrés avec nos dermographe
- Entraînement dessin aux sourcils poil à poil
- Conclusion 1ère journée

**Matinée de 9h00 à 12h00 :**

- Correction des dessins sourcils poil à poil faits la veille
- Présentation des pigments
- Colorimétrie appliquée à la correction
- Savoir corriger des sourcils orangés / bleutés / gris
- Savoir corriger des lèvres bleutées / violacées
- Eviter que le eye liner devienne bleuté
- Dessin et pigmentation sur tête 3D / plaques de latex des sourcils poudrés et poil à poil avec nos dermographe

**Pause déjeuner de 12h00 à 13h00 :**

- A prendre à l'extérieur du centre de formation

**Après-midi de 13h00 à 17h00 :**

- Pratique sur modèle en conditions réelles de la technique sourcils poudrés
- Accueil du modèle / contrat modèle à remplir
- Protocole de soin de la peau en 4 temps
- Tracé des sourcils avec accessoires
- Choix de la teinte adéquate
- Choix de l'aiguille et réglage de la machine (vitesse et sortie aiguille)
- Remise des consignes de soins au modèle
- Remise en état du plan de travail
- Conclusion de la journée avec debriefing forces et faiblesses de chaque apprenant(e)

**Matinée de 9h00 à 12h00 :**

Pratique sur modèle en conditions réelles de la technique sourcils poudrés

- Accueil du modèle / contrat modèle à remplir
- Protocole de soin de la peau en 4 temps
- Tracé des sourcils avec accessoires
- Choix de la teinte adéquate
- Choix de l'aiguille et réglage de la machine (vitesse et sortie aiguille)
- Remise des consignes de soins au modèle
- Remise en état du plan de travail

**Pause déjeuner de 12h00 à 13h00 :**

- A prendre à l'extérieur du centre de formation

**Après-midi de 13h00 à 16h00 :**

Pratique sur modèle en conditions réelles des sourcils poil à poil

- Accueil du modèle / contrat modèle à remplir
- Protocole de soin de la peau en 4 temps
- Tracé des sourcils avec accessoires
- Choix de la teinte adéquate
- Choix de l'aiguille et réglage de la machine (vitesse et sortie aiguille)
- Remise des consignes de soins au modèle
- Remise en état du plan de travail
- Conclusion de la journée avec debriefing forces et faiblesses de chaque apprenant(e)

**Après-midi de 16h00 à 17h00 :**

Théorie Bouche Bisous avec et sans contour

- Etape par étape du dessin
- Choix de l'aiguille et réglage de la machine (vitesse et sortie aiguille)
- Entraînement sur plaque de latex aux gestes de piquage

**Matinée de 9h00 à 12h00 :**

Pratique sur modèle en conditions réelles de la technique Bouche Bisous sans contour

- Accueil du modèle / contrat modèle à remplir
- Protocole de soin de la peau en 4 temps
- Tracé de la bouche avec accessoire
- Choix de la teinte adéquate
- Choix de l'aiguille et réglage de la machine (vitesse et sortie aiguille)
- Remise des consignes de soins au modèle
- Remise en état du plan de travail

**Pause déjeuner de 12h00 à 13h00 :**

- À prendre à l'extérieur du centre de formation

**Après-midi de 13h00 à 16h00 :**

Pratique sur modèle en conditions réelles de la technique Bouche Bisous avec contour

- Accueil du modèle / contrat modèle à remplir
- Protocole de soin de la peau en 4 temps
- Tracé de la bouche avec accessoire
- Choix de la teinte adéquate
- Choix de l'aiguille et réglage de la machine (vitesse et sortie aiguille)
- Remise des consignes de soins au modèle
- Remise en état du plan de travail
- Conclusion de la journée avec debriefing forces et faiblesses de chaque apprenant(e)

## **Après-midi de 16h00 à 17h00 :**

Théorie des yeux

- Etape par étape du dessin
- Choix de l'aiguille et réglage de la machine (vitesse et sortie aiguille)
- Entraînement sur plaque de latex aux gestes de piquage

Jour 5

De 9h00 à 17h00

Pratique Yeux

## **Matinée de 9h00 à 12h00 :**

- Pratique sur modèle en conditions réelles de la technique des yeux
- Accueil du modèle / contrat modèle à remplir
- Protocole de soin de la peau en 4 temps
- Tracé des yeux
- Choix de la teinte adéquate
- Choix de l'aiguille et réglage de la machine (vitesse et sortie aiguille)
- Remise des consignes de soins au modèle
- Remise en état du plan de travail

## **Pause déjeuner de 12h00 à 13h00 :**

- À prendre à l'extérieur du centre de formation

## **Après-midi de 14h00 à 17h00 :**

Pratique sur modèle en conditions réelles de la technique des yeux

- Accueil du modèle / contrat modèle à remplir
- Protocole de soin de la peau en 4 temps
- Tracé des yeux
- Choix de la teinte adéquate
- Choix de l'aiguille et réglage de la machine (vitesse et sortie aiguille)
- Remise des consignes de soins au modèle
- Remise en état du plan de travail
- Conclusion de la journée avec debriefing forces et faiblesses de chaque apprenant(e)
- Remise des questionnaires de sortie de formation
- Validation des acquis
- **Photo souvenir**
- **Remise de l'attestation d'assiduité et du diplôme**
- **5 vidéos Web Academy offertes en fin de stage (sauf bouche Blush Lips et aréoles mammaires)**

# PERFECTIONNEMENT BOUCHE BLUSH LIPS

## A LA 7 MAGNUM CURVED

1 JOUR / 7 HEURES



Petit groupe de stagiaires dits APPRENANT(E)s encadré(e)s par une formatrice (Anna Ferrario) avec plus de 18 ans d'expérience.

Le parcours de la formatrice est disponible sur la page :  
<https://annadermo-maquillagepermanent.fr/qui-est-anna/>

### Objectifs de l'enseignement Anna Dermo :

- Réaliser un diagnostic de la zone de piquage concernée
- Choisir le matériel adéquat au type de pigmentation déterminé avec le client
- Réaliser le tatouage esthétique de la zone concernée : la Bouche Blush Lips à la 7 Magnum Curved
- Optimiser la gestion des Déchets d'Activités de Soins à Risques Infectieux (DASRI) dans un circuit approprié en respectant la réglementation Hygiène et Salubrité

Les apprenant(e)s travaillent sur 1 modèle réel fourni par le centre Anna Dermo.

Tout le matériel de cours est fourni.

### Pré-requis et public visé – niveau de connaissances requis :

- La formation s'adresse aux professionnels de l'esthétique, de la beauté, de l'embellissement tels que des maquilleurs, des coiffeurs, des esthéticiens, titulaires d'un niveau 3 (CAP ou équivalent) et de la certification obligatoire Hygiène et Salubrité ; stage obligatoire conformément au Décret n° 2008-149 du 19 février 2008 fixant les conditions d'hygiène et de salubrité relatives aux pratiques du tatouage avec effraction cutanée et du perçage, et modifiant le code de la santé publique (dispositions réglementaires). Elle vise également les professionnels de santé comme les dermatologues, infirmiers ou les assistants de chirurgiens ou de dermatologues. L'obtention d'un diplôme universitaire (niveau 5) d'Hygiène Hospitalière dispense de la formation Hygiène et Salubrité.
- En outre, les professionnels visés par la certification doivent avoir à minima 6 mois d'expérience dans le métier occupé afin d'acquérir la maturité professionnelle nécessaire leur permettant l'ajout de compétences complémentaires à leur métier

### Moyens pédagogiques :

- Support de cours détaillé par techniques enseignées
- Cours projeté sur écran LCD
- Entraînement sur tête visage et/ou plaque en latex
- Postes de travail totalement équipés pour prestation en conditions réelles

### Moyens d'évaluation de la formation :

- Questionnaire à visée professionnelle
- Cas pratique
- Mise en situation professionnelle réelle: tatouage esthétique, tri des DASRI

### Fin de stage :

- Une attestation d'assiduité sera remise à l'apprenant(e)
- Un diplôme à afficher sera remis à l'apprenant(e)

**Matinée de 9h00 à 10h00 :**

- Accueil des apprenant(e)s
- Présentation individuelle et présentation de la formatrice
- Identification des besoins de chaque apprenant(e)
- Théorie de la bouche Blush Lips à la 7 magnum curved

**Matinée de 10h00 à 12h30 :**

- Quel est son objectif ?
- L'aiguille à utiliser
- L'inclinaison du stylo
- La vitesse de piquage
- Les erreurs à ne pas commettre
- Les différents gestes de piquage
- Les couleurs à utiliser
- Dessin puis pratique sur une plaque de latex

**Pause déjeuner de 12h30 à 13h30 :**

- À prendre à l'extérieur du centre de formation

**Après-midi de 13h30 à 17h00 :**

Pratique sur modèle en conditions réelles

- Accueil du modèle / contrat modèle à remplir
- Protocole de soin de la peau en 4 temps
- Choix de la teinte adéquate
- Choix de l'aiguille et réglage de la machine (vitesse et sortie aiguille)
- Remise des consignes de soins au modèle
- Remise en état du plan de travail
- Conclusion de la journée avec debriefing forces et faiblesses de chaque apprenant(e)
- Remise des questionnaires de sortie de formation
- Validation des acquis
- **Photos souvenir**
- **Remise de l'attestation d'assiduité et du diplôme**

# PERFECTIONNEMENT SOURCILS POIL A POIL

## A LA NANO NT

1 JOUR / 7 HEURES



Petit groupe de stagiaires dits APPRENANT(E)s encadré(e)s par une formatrice (Anna Ferrario) avec plus de 18 ans d'expérience.

Le parcours de la formatrice est disponible sur la page :  
<https://annadermo-maquillagepermanent.fr/qui-est-anna/>

### Objectifs de l'enseignement Anna Dermo :

- Réaliser un diagnostic de la zone de piquage concernée
- Choisir le matériel adéquat au type de pigmentation déterminé avec le client
- Réaliser le tatouage esthétique de la zone concernée : les sourcils poil à poil à la Nano NT
- Optimiser la gestion des Déchets d'Activités de Soins à Risques Infectieux (DASRI) dans un circuit approprié en respectant la réglementation Hygiène et Salubrité

Les apprenant(e)s travaillent sur 1 modèle réel fourni par le centre Anna Dermo.

Tout le matériel de cours est fourni.

### Pré-requis et public visé – niveau de connaissances requis :

- La formation s'adresse aux professionnels de l'esthétique, de la beauté, de l'embellissement tels que des maquilleurs, des coiffeurs, des esthéticiens, titulaires d'un niveau 3 (CAP ou équivalent) et de la certification obligatoire Hygiène et Salubrité ; stage obligatoire conformément au Décret n° 2008-149 du 19 février 2008 fixant les conditions d'hygiène et de salubrité relatives aux pratiques du tatouage avec effraction cutanée et du perçage, et modifiant le code de la santé publique (dispositions réglementaires). Elle vise également les professionnels de santé comme les dermatologues, infirmiers ou les assistants de chirurgiens ou de dermatologues. L'obtention d'un diplôme universitaire (niveau 5) d'Hygiène Hospitalière dispense de la formation Hygiène et Salubrité.
- En outre, les professionnels visés par la certification doivent avoir à minima 6 mois d'expérience dans le métier occupé afin d'acquérir la maturité professionnelle nécessaire leur permettant l'ajout de compétences complémentaires à leur métier

### Moyens pédagogiques :

- Support de cours détaillé par techniques enseignées
- Cours projeté sur écran LCD
- Entraînement sur tête visage et/ou plaque en latex
- Postes de travail totalement équipés pour prestation en conditions réelles

### Moyens d'évaluation de la formation :

- Questionnaire à visée professionnelle
- Cas pratique
- Mise en situation professionnelle réelle: tatouage esthétique, tri des DASRI

### Fin de stage :

- Une attestation d'assiduité sera remise à l'apprenant(e)
- Un diplôme à afficher sera remis à l'apprenant(e)

**Matinée de 9h00 à 10h00 :**

- Accueil des apprenant(e)s
- Présentation individuelle et présentation de la formatrice
- Identification des besoins de chaque apprenant(e)
- Théorie des sourcils poil à poil à la Nano NT

**Matinée de 10h00 à 12h30 :**

- Quel est son objectif ?
- L'aiguille à utiliser
- L'inclinaison du stylo
- La vitesse de piquage
- Les erreurs à ne pas commettre
- Les différents gestes de piquage
- Les couleurs à utiliser
- Dessin puis pratique sur une plaque de latex

**Pause déjeuner de 12h30 à 13h30 :**

- À prendre à l'extérieur du centre de formation

**Après-midi de 13h30 à 17h00 :**

Pratique sur modèle en conditions réelles

- Accueil du modèle / contrat modèle à remplir
- Protocole de soin de la peau en 4 temps
- Choix de la teinte adéquate
- Choix de l'aiguille et réglage de la machine (vitesse et sortie aiguille)
- Remise des consignes de soins au modèle
- Remise en état du plan de travail
- Conclusion de la journée avec debriefing forces et faiblesses de chaque apprenant(e)
- Remise des questionnaires de sortie de formation
- Validation des acquis
- **Photos souvenir**
- **Remise de l'attestation d'assiduité et du diplôme**

# PERFECTIONNEMENT EYE LINER DITA ET EYE LINER SHADOW

1 JOUR / 7 HEURES



Petit groupe de stagiaires dits APPRENANT(E)s encadré(e)s par une formatrice (Anna Ferrario) avec plus de 18 ans d'expérience.

Le parcours de la formatrice est disponible sur la page :  
<https://annadermo-maquillagepermanent.fr/qui-est-anna/>

## Objectifs de l'enseignement Anna Dermo :

- Réaliser un diagnostic de la zone de piquage concernée
- Choisir le matériel adéquat au type de pigmentation déterminé avec le client
- Réaliser le tatouage esthétique de la zone concernée : l'eye Liner Dita et l'eye Liner Shadow
- Optimiser la gestion des Déchets d'Activités de Soins à Risques Infectieux (DASRI) dans un circuit approprié en respectant la réglementation Hygiène et Salubrité

Les apprenant(e)s travaillent sur 2 modèles réels fournis par le centre Anna Dermo.

Tout le matériel de cours est fourni.

## Pré-requis et public visé – niveau de connaissances requis :

- La formation s'adresse aux professionnels de l'esthétique, de la beauté, de l'embellissement tels que des maquilleurs, des coiffeurs, des esthéticiens, titulaires d'un niveau 3 (CAP ou équivalent) et de la certification obligatoire Hygiène et Salubrité ; stage obligatoire conformément au Décret n° 2008-149 du 19 février 2008 fixant les conditions d'hygiène et de salubrité relatives aux pratiques du tatouage avec effraction cutanée et du perçage, et modifiant le code de la santé publique (dispositions réglementaires). Elle vise également les professionnels de santé comme les dermatologues, infirmiers ou les assistants de chirurgiens ou de dermatologues. L'obtention d'un diplôme universitaire (niveau 5) d'Hygiène Hospitalière dispense de la formation Hygiène et Salubrité.
- En outre, les professionnels visés par la certification doivent avoir à minima 6 mois d'expérience dans le métier occupé afin d'acquérir la maturité professionnelle nécessaire leur permettant l'ajout de compétences complémentaires à leur métier

## Moyens pédagogiques :

- Support de cours détaillé par techniques enseignées
- Cours projeté sur écran LCD
- Entraînement sur tête visage et/ou plaque en latex
- Postes de travail totalement équipés pour prestation en conditions réelles

## Moyens d'évaluation de la formation :

- Questionnaire à visée professionnelle
- Cas pratique
- Mise en situation professionnelle réelle: tatouages esthétiques, tri des DASRI

## Fin de stage :

- Une attestation d'assiduité sera remise à l'apprenant(e)
- Un diplôme à afficher sera remis à l'apprenant(e)



**Matinée de 9h00 à 10h00 :**

- Accueil des apprenant(e)s
- Présentation individuelle et présentation de la formatrice
- Identification des besoins de chaque apprenant(e)
- Théorie de l'eye Liner Dita et l'eye Liner Shadow

**Matinée de 10h00 à 12h30 :**

Pratique sur modèle en conditions réelles

- Accueil du modèle / contrat modèle à remplir
- Protocole de soin de la peau en 4 temps
- Choix de la teinte adéquate
- Choix de l'aiguille et réglage de la machine (vitesse et sortie aiguille)
- Remise des consignes de soins au modèle
- Remise en état du plan de travail

**Pause déjeuner de 12h30 à 13h30 :**

- À prendre à l'extérieur du centre de formation

**Après-midi de 13h30 à 17h00 :**

Pratique sur modèle en conditions réelles

- Accueil du modèle / contrat modèle à remplir
- Protocole de soin de la peau en 4 temps
- Choix de la teinte adéquate
- Choix de l'aiguille et réglage de la machine (vitesse et sortie aiguille)
- Remise des consignes de soins aux modèles
- Remise en état du plan de travail
- Conclusion de la journée avec debriefing forces et faiblesses de chaque apprenant(e)
- Remise des questionnaires de sortie de formation
- Validation des acquis
- **Photos souvenir**
- **Remise de l'attestation d'assiduité et du diplôme**

# COLORIMETRIE POUR APPRENDRE À CORRIGER SANS LE DÉTATOUAGE

1 JOUR / 7 HEURES

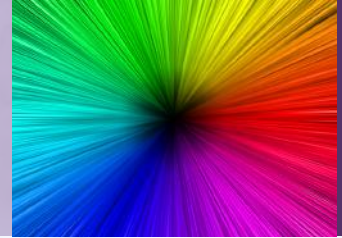

Petit groupe de stagiaires dits APPRENANT(E)s encadré(e)s par une formatrice (Anna Ferrario) avec plus de 18 ans d'expérience.

Le parcours de la formatrice est disponible sur la page :  
<https://annadermo-maquillagepermanent.fr/qui-est-anna/>

## Objectifs de l'enseignement Anna Dermo :

- Réaliser un diagnostic de la zone de piquage concernée
- Choisir le matériel adéquat au type de pigmentation déterminé avec le client
- Réaliser le tatouage correctif de la zone concernée
- Optimiser la gestion des Déchets d'Activités de Soins à Risques Infectieux (DASRI) dans un circuit approprié en respectant la réglementation Hygiène et Salubrité

Les apprenant(e)s travaillent sur 1 modèle réel fourni par le centre Anna Dermo.

Tout le matériel de cours est fourni.

## Pré-requis et public visé – niveau de connaissances requis :

- La formation s'adresse aux professionnels de l'esthétique, de la beauté, de l'embellissement tels que des maquilleurs, des coiffeurs, des esthéticiens, titulaires d'un niveau 3 (CAP ou équivalent) et de la certification obligatoire Hygiène et Salubrité ; stage obligatoire conformément au Décret n° 2008-149 du 19 février 2008 fixant les conditions d'hygiène et de salubrité relatives aux pratiques du tatouage avec effraction cutanée et du perçage, et modifiant le code de la santé publique (dispositions réglementaires). Elle vise également les professionnels de santé comme les dermatologues, infirmiers ou les assistants de chirurgiens ou de dermatologues. L'obtention d'un diplôme universitaire (niveau 5) d'Hygiène Hospitalière dispense de la formation Hygiène et Salubrité.
- En outre, les professionnels visés par la certification doivent avoir à minima 6 mois d'expérience dans le métier occupé afin d'acquérir la maturité professionnelle nécessaire leur permettant l'ajout de compétences complémentaires à leur métier

## Moyens pédagogiques :

- Support de cours détaillé par techniques enseignées
- Cours projeté sur écran LCD
- Entraînement sur tête visage et/ou plaque en latex
- Postes de travail totalement équipés pour prestation en conditions réelles

## Moyens d'évaluation de la formation :

- Questionnaire à visée professionnelle
- Cas pratique
- Mise en situation professionnelle réelle: tatouage correctif, tri des DASRI

## Fin de stage :

- Une attestation d'assiduité sera remise à l'apprenant(e)
- Un diplôme à afficher sera remis à l'apprenant(e)

**Matinée de 9h00 à 9h30 :**

- Accueil des apprenant(e)s
- Présentation individuelle et présentation de la formatrice
- Identification des besoins de chaque apprenant(e)

**Matinée de 9h30 à 12h30 :**

- Théorie sur la colorimétrie
- Comment corriger les teintes qui ont évolué avec le temps
- Présentation des pigments de correction Perm Blend
- Savoir corriger des sourcils orangés / bleutés / gris
- Savoir corriger des lèvres bleutées / violacées
- Eviter que l'eye liner devienne bleuté

**Pause déjeuner de 12h30 à 13h30 :**

- A prendre à l'extérieur du centre de formation

**Après-midi de 13h30 à 17h00 :**

Pratique sur modèle en conditions réelles de la deuxième technique choisie de correction

- Accueil du modèle / contrat modèle à remplir
- Protocole de soin de la peau en 4 temps
- Choix de la teinte adéquate
- Choix de l'aiguille et réglage de la machine (vitesse et sortie aiguille)
- Remise des consignes de soins au modèle
- Remise en état du plan de travail
- Conclusion de la journée avec debriefing forces et faiblesses de chaque apprenant(e)
- Remise des questionnaires de sortie de formation
- Validation des acquis
- **Photos souvenir**
- **Remise de l'attestation d'assiduité et du diplôme**

# PERFECTIONNEMENT AREOLES MAMMAIRES EN 3D

1 JOUR / 7 HEURES



Petit groupe de stagiaires dits APPRENANT(E)s encadré(e)s par une formatrice (Anna Ferrario) avec plus de 18 ans d'expérience.

Le parcours de la formatrice est disponible sur la page :  
<https://annadermo-maquillagepermanent.fr/qui-est-anna/>

## Objectifs de l'enseignement Anna Dermo :

- Réaliser un diagnostic de la zone de piquage concernée
- Choisir le matériel adéquat au type de pigmentation déterminé avec le client
- Réaliser le tatouage d'une aréole mammaire 3D après cancer du sein et mastectomie bi ou unilatérale
- Optimiser la gestion des Déchets d'Activités de Soins à Risques Infectieux (DASRI) dans un circuit approprié en respectant la réglementation Hygiène et Salubrité
- Mettre en place des partenariats avec le corps médical en utilisant les réseaux sociaux et les moteurs de recherche

Les apprenant(e)s travaillent sur 1 modèle réel fourni par le centre Anna Dermo.

Tout le matériel de cours est fourni.

## Pré-requis et public visé – niveau de connaissances requis :

- La formation s'adresse aux professionnels de l'esthétique, de la beauté, de l'embellissement tels que des maquilleurs, des coiffeurs, des esthéticiens, titulaires d'un niveau 3 (CAP ou équivalent) et de la certification obligatoire Hygiène et Salubrité ; stage obligatoire conformément au Décret n° 2008-149 du 19 février 2008 fixant les conditions d'hygiène et de salubrité relatives aux pratiques du tatouage avec effraction cutanée et du perçage, et modifiant le code de la santé publique (dispositions réglementaires). Elle vise également les professionnels de santé comme les dermatologues, infirmiers ou les assistants de chirurgiens ou de dermatologues. L'obtention d'un diplôme universitaire (niveau 5) d'Hygiène Hospitalière dispense de la formation Hygiène et Salubrité.
- En outre, les professionnels visés par la certification doivent avoir à minima 6 mois d'expérience dans le métier occupé afin d'acquérir la maturité professionnelle nécessaire leur permettant l'ajout de compétences complémentaires à leur métier

## Moyens pédagogiques :

- Support de cours détaillé par techniques enseignées
- Cours projeté sur écran LCD
- Entraînement sur tête visage et/ou plaque en latex
- Postes de travail totalement équipés pour prestation en conditions réelles

## Moyens d'évaluation de la formation :

- Questionnaire à visée professionnelle
- Cas pratique
- Mise en situation professionnelle réelle: tatouage correctif, tri des DASRI, jeu de rôle avec un partenaire médical fictif

## Fin de stage :

- Une attestation d'assiduité sera remise à l'apprenant(e)
- Un diplôme à afficher sera remis à l'apprenant(e)

### **Matinée de 9h00 à 12h00 :**

- Peau saine versus peau cicatricielle
- Définition : mastectomie...
- Les termes à connaître
- Comment communiquer auprès des hôpitaux ?
- Position des mains selon la prestation effectuée
- Tenue du dermatographe et puissance selon les types de cicatrices
- Choix des aiguilles
- Vitesse de piquage et angle d'attaque avec l'aiguille
- Choix des pigments de camouflage
- Le piquage des cicatrices
- Le dry needling et UV
- Préparation de la peau avant prestation
- La réglementation : que dit la loi ?
- Les soins post dermos
- Entraînement dessin et travail de l'aréole mammaire en trompe l'œil
- Placement des couleurs claires et sombres pour un effet 3D
- Les aréoles, dessins proportions
- Explication des zones sombres, des ombres portées, source de la lumière, ombres propres, utilisation du noir, utilisation du blanc

### **Pause déjeuner de 12h00 à 13h00 :**

- A prendre à l'extérieur du centre de formation

### **Après-midi de 13h00 à 17h00 :**

- Entraînement sur plaque de latex
- Pratique sur modèle en conditions réelles
- Accueil du modèle / contrat modèle à remplir
- Protocole de soin de la peau en 4 temps
- Choix de la teinte adéquate
- Choix de l'aiguille et réglage de la machine (vitesse et sortie aiguille)
- Remise des consignes de soins au modèle
- Remise en état du plan de travail
- Conclusion de la journée avec debriefing forces et faiblesses de chaque apprenant(e)
- Remise des questionnaires de sortie de formation
- Validation des acquis
- **Photos souvenir**
- **Remise de l'attestation d'assiduité et du diplôme**

# PERFECTIONNEMENT CICATRICES, CERNES, VERGETURES, VITILIGO

2 JOURS / 14 HEURES



Petit groupe de stagiaires dits APPRENANT(E)s encadré(e)s par une formatrice (Anna Ferrario) avec plus de 18 ans d'expérience.

Le parcours de la formatrice est disponible sur la page :  
<https://annadermo-maquillagepermanent.fr/qui-est-anna/>

## Objectifs de l'enseignement Anna Dermo :

- Réaliser un diagnostic de la zone de piquage concernée
- Choisir le matériel adéquat au type de pigmentation déterminé avec le client
- Réaliser le camouflage des cicatrices visage ou corps, de cernes, des vergetures, des hypochromies visage ou corps (type vitiligo ou dépigmentations localisées)
- Optimiser la gestion des Déchets d'Activités de Soins à Risques Infectieux (DASRI) dans un circuit approprié en respectant la réglementation Hygiène et Salubrité
- Mettre en place des partenariats avec le corps médical en utilisant les réseaux sociaux et les moteurs de recherche

Les apprenant(e)s travaillent sur 2 modèles réels fournis par le centre Anna Dermo.

Tout le matériel de cours est fourni.

## Pré-requis et public visé – niveau de connaissances requis :

- La formation s'adresse aux professionnels de l'esthétique, de la beauté, de l'embellissement tels que des maquilleurs, des coiffeurs, des esthéticiens, titulaires d'un niveau 3 (CAP ou équivalent) et de la certification obligatoire Hygiène et Salubrité ; stage obligatoire conformément au Décret n° 2008-149 du 19 février 2008 fixant les conditions d'hygiène et de salubrité relatives aux pratiques du tatouage avec effraction cutanée et du perçage, et modifiant le code de la santé publique (dispositions réglementaires). Elle vise également les professionnels de santé comme les dermatologues, infirmiers ou les assistants de chirurgiens ou de dermatologues. L'obtention d'un diplôme universitaire (niveau 5) d'Hygiène Hospitalière dispense de la formation Hygiène et Salubrité.
- En outre, les professionnels visés par la certification doivent avoir à minima 6 mois d'expérience dans le métier occupé afin d'acquérir la maturité professionnelle nécessaire leur permettant l'ajout de compétences complémentaires à leur métier

## Moyens pédagogiques :

- Support de cours détaillé par techniques enseignées
- Cours projeté sur écran LCD
- Entraînement sur tête visage et/ou plaque en latex
- Postes de travail totalement équipés pour prestation en conditions réelles

## Moyens d'évaluation de la formation :

- Questionnaire à visée professionnelle
- Cas pratique
- Mise en situation professionnelle réelle: tatouages correctifs, tri des DASRI, jeu de rôle avec un partenaire médical fictif

## Fin de stage :

- Une attestation d'assiduité sera remise à l'apprenant(e)
- Un diplôme à afficher sera remis à l'apprenant(e)

**Matinée de 9h00 à 12h00 :**

- Peau saine versus peau cicatricielle
- Définition : ranson cicatricielle, vitiligo...
- Les termes à connaître
- Comment communiquer auprès des hôpitaux ?
- Position des mains selon la prestation effectuée
- Tenue du dermographe et puissance selon les types de cicatrices
- Choix des aiguilles
- Vitesse de piquage et angle d'attaque avec l'aiguille
- Choix des couleurs selon la technique utilisée
- Le piquage des cicatrices
- Vitiligo, vergetures, limite du piquage
- Le dry needling et UV
- Préparation de la peau avant prestation
- La réglementation : que dit la loi ?
- Les soins post dermos

**Pause déjeuner de 12h00 à 13h00 :**

- A prendre à l'extérieur du centre de formation

**Après-midi de 13h00 à 17h00 :**

- Explication des différents types de cernes
- Choix des pigments de camouflage
- Choix des aiguilles
- Positionnement du dermographe
- La vergeture : explication, choix de l'aiguille, technique de va et vient et choix des pigments
- Entraînement sur plaque de latex

**Matinée de 9h00 à 12h00 :**

- Pratique sur modèle en conditions réelles
- Accueil du modèle / contrat modèle à remplir
- Protocole de soin de la peau en 4 temps
- Choix de la teinte adéquate
- Choix de l'aiguille et réglage de la machine (vitesse et sortie aiguille)
- Remise des consignes de soins aux modèles
- Remise en état du plan de travail

**Pause déjeuner de 12h00 à 13h00 :**

- A prendre à l'extérieur du centre de formation

**Après-midi de 13h00 à 17h00 :**

- Pratique sur modèle en conditions réelles
- Accueil du modèle / contrat modèle à remplir
- Protocole de soin de la peau en 4 temps
- Choix de la teinte adéquate
- Choix de l'aiguille et réglage de la machine (vitesse et sortie aiguille)
- Remise des consignes de soins aux modèles
- Remise en état du plan de travail
- Conclusion de la journée avec debriefing forces et faiblesses de chaque apprenant(e)
- Remise des questionnaires de sortie de formation
- Validation des acquis
- **Photos souvenir**
- **Remise de l'attestation d'assiduité et du diplôme**

# PERFECTIONNEMENT MICRO-PIGMENTATION CAPILLAIRE

2 JOURS / 14 HEURES



PRESENTIEL

Petit groupe de stagiaires dits APPRENANT(E)s encadré(e)s par une formatrice (Anna Ferrario) avec plus de 18 ans d'expérience.

Le parcours de la formatrice est disponible sur la page :  
<https://annadermo-maquillagepermanent.fr/qui-est-anna/>

## Objectifs de l'enseignement Anna Dermo :

- Réaliser un diagnostic de la zone de piquage concernée
- Choisir le matériel adéquat au type de pigmentation déterminé avec le client
- Réaliser le camouflage de la perte de cheveux (alopécie) féminine et masculine
- Optimiser la gestion des Déchets d'Activités de Soins à Risques Infectieux (DASRI) dans un circuit approprié en respectant la réglementation Hygiène et Salubrité
- Mettre en place des partenariats en utilisant les réseaux sociaux et les moteurs de recherche

Les apprenant(e)s travaillent sur 2 modèles réels fournis par le centre Anna Dermo.

Tout le matériel de cours est fourni.

## Pré-requis et public visé – niveau de connaissances requis :

- La formation s'adresse aux professionnels de l'esthétique, de la beauté, de l'embellissement tels que des maquilleurs, des coiffeurs, des esthéticiens, titulaires d'un niveau 3 (CAP ou équivalent) et de la certification obligatoire Hygiène et Salubrité ; stage obligatoire conformément au Décret n° 2008-149 du 19 février 2008 fixant les conditions d'hygiène et de salubrité relatives aux pratiques du tatouage avec effraction cutanée et du perçage, et modifiant le code de la santé publique (dispositions réglementaires). Elle vise également les professionnels de santé comme les dermatologues, infirmiers ou les assistants de chirurgiens ou de dermatologues. L'obtention d'un diplôme universitaire (niveau 5) d'Hygiène Hospitalière dispense de la formation Hygiène et Salubrité.
- En outre, les professionnels visés par la certification doivent avoir à minima 6 mois d'expérience dans le métier occupé afin d'acquérir la maturité professionnelle nécessaire leur permettant l'ajout de compétences complémentaires à leur métier

## Moyens pédagogiques :

- Support de cours détaillé par techniques enseignées
- Cours projeté sur écran LCD
- Entraînement sur tête visage et/ou plaque en latex
- Postes de travail totalement équipés pour prestation en conditions réelles

## Moyens d'évaluation de la formation :

- Questionnaire à visée professionnelle
- Cas pratique
- Mise en situation professionnelle réelle: tatouages correctifs, tri des DASRI, jeu de rôle avec un partenaire médical fictif

## Fin de stage :

- Une attestation d'assiduité sera remise à l'apprenant(e)
- Un diplôme à afficher sera remis à l'apprenant(e)

Anna Dermo - 24, avenue Jean Jaurès 83320 Carqueiranne

formations@anna-dermo.com - [www.annadermo-maquillagepermanent.fr](http://www.annadermo-maquillagepermanent.fr) - Tel: +33(0)4 94 07 48 75 / +33(0)7 60 43 57 54  
Siret: 529 222 432 000 13 - APE 9609 Z - TVA INTRA FR 205 29 222 432 - Numéro de déclaration d'activité: 938 304 63 383



**Matinée de 9h00 à 12h00 :**

- Définitions diverses : compréhension du vocabulaire lié à cette pratique
- La réglementation / Législation : le décret, les arrêtés, vos obligations, vos interdictions : statut légal, déclaration d'activité, assurances (quelle assurance trouver - comment vous protéger), lieu d'exercice, informations préalables, obligations hygiène et salubrité, les anesthésiants (ce que dit la loi, vos droits et interdictions)
- La peau du crâne : comprendre sa structure, principe de cicatrisation et différence avec la peau du visage
- Règles d'asepsie : les risques d'infections croisées
- Préparation de la zone de piquage en amont
- Préparation du plan de travail
- Déroulement de séance de A à Z (pré-cautions et contre-indications, protocole règles d'hygiène, soins post-préstations)
- La liste de votre matériel indispensable
- Les contre-indications : temporaires ou définitives
- Les pigments : les caractéristiques des pigments, recherche de la couleur en fonction de la carnation du cuir chevelu et de la couleur des cheveux, erreurs à ne pas commettre
- Les dermatographes: puissance pour cette zone, type d'aiguille
- L'alopécie : définition, causes liées (les facteurs physiologiques, psychiques, environnementaux, nutritionnels, toxiques), différents types d'alopécie, les solutions.
- Comment communiquer auprès des esthéticiennes, coiffeurs ou bien barbiers?
- Techniques de piquage : les dots, réglage de l'aiguille, positionnement des doigts de tension, angle de l'aiguille, l'effet playmobile, le rythme, l'effet dégradé

**Pause déjeuner de 12h00 à 13h00 :**

- A prendre à l'extérieur du centre de formation

**Après-midi de 13h00 à 17h00 :**

- Entraînement : démonstration sur feuille
- Pratique sur tête de latex

**Matinée de 9h00 à 12h00 :**

- Pratique sur modèle en conditions réelles
- Accueil du modèle / contrat modèle à remplir
- Protocole de soin de la peau en 4 temps
- Choix de la teinte adéquate
- Choix de l'aiguille et réglage de la machine (vitesse et sortie aiguille)
- Remise des consignes de soins au modèle
- Remise en état du plan de travail

**Pause déjeuner de 12h00 à 13h00 :**

- A prendre à l'extérieur du centre de formation

**Après-midi de 13h00 à 17h00 :**

- Pratique sur modèle en conditions réelles
- Accueil du modèle / contrat modèle à remplir
- Protocole de soin de la peau en 4 temps
- Choix de la teinte adéquate
- Choix de l'aiguille et réglage de la machine (vitesse et sortie aiguille)
- Remise des consignes de soins au modèle
- Remise en état du plan de travail
- Conclusion de la journée avec debriefing forces et faiblesses de chaque apprenant(e)
- Remise des questionnaires de sortie de formation
- Validation des acquis
- **Photos souvenir**
- **Remise de l'attestation d'assiduité et du diplôme**

Le programme des cours privés est à la demande, sur mesure, 4 / 5 modèles peuvent être choisis pour ce cours privé avec une seule élève.

Anna est votre formatrice.

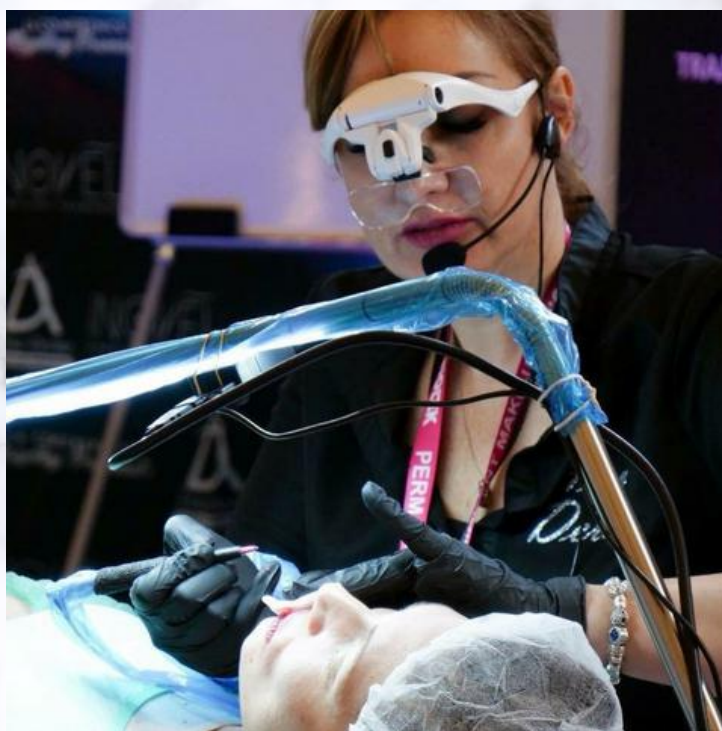

**Objectifs de l'enseignement Anna Dermo :**

- Etre formé(e) à la science des couleurs et tout savoir sur les pigments Perma Blend

**Pré-requis et public visé – niveau de connaissances requis :**

- Tout public

**Moyens pédagogiques :**

- Visio conférence

**Moyens de suivi de la formation :**

- Forum d'entraide gratuit sans limite d'aide dans le temps (Forum Anna Dermo maquillage permanent sur Facebook)

**Moyens d'évaluation de la formation :**

- Briefing

**Fin de stage :**

- Une attestation d'assiduité sera envoyée à l'apprenant(e)
- Un diplôme à afficher sera envoyé à l'apprenant(e)

**Première Partie :**

- Histoire de Perma Blend
- Présentation de tous les kits Perma Blend :
  - Sourcils
  - Bouche
  - Yeux
  - Micropigmentation Capillaire
  - Pigmentation Corrective
- Les teintes pour les sourcils
- Les teintes pour les bouches
- Les teintes pour les yeux
- Les teintes pour la micropigmentation capillaire
- Les teintes pour les peaux, cicatrices, aréoles

**Seconde Partie :**

- Les correcteurs
- Les teintes à l'unité par intensité
- Les bouches par intensité
- Les sourcils par intensité
- Les indispensables d'Anna
- FAQ
- **Conclusion de fin de formation**



### SAVOIR DESSINER LES AREOLES MAMMAIRES 3D

#### Objectif de la formation sur Zoom par visio conférence en direct :

- Savoir dessiner une aréole avec effet 3D.

#### Pré-requis et public visé – niveau de connaissances requis :

- La formation Initiation est tout public

#### Moyens pédagogiques :

- Un cahier de cours dénommé TRAINING à imprimer par l'apprenant(e) envoyé par WE TRANSFER
- Le cours détaillé par techniques enseignées envoyé par WE TRANSFER après la formation

#### Moyens d'évaluation de la formation :

- Test de dessin / tracé

#### Fin de stage :

- Une attestation d'assiduité sera envoyée à l'apprenant(e)
- Un diplôme à afficher sera envoyé à l'apprenant(e)

#### Contenu de la formation :

- Anatomie du sein
- Analyse des ombres et lumières, source de la lumière, lumière portée, éclat de lumière
- Atelier dessin étape par étape
- Vidéo d'une aréole pigmentée avec explications
- Explication des machines, des vitesses ainsi que des aiguilles (Possibilité de poser toutes vos questions à Anna)
- Travail en simultané sur plaque de latex pour les élèves qui le souhaitent
- Posez toutes vos questions à Anna
- **Conclusion fin de formation**

### LA BOUCHE BLUSH LIPS

#### Objectif de la formation sur Zoom par visio conférence en direct :

- Savoir réaliser dessiner une Bouche Blush Lips

#### Pré-requis et public visé – niveau de connaissances requis :

- La formation Initiation est tout public

#### Moyens pédagogiques :

- Un cahier de cours dénommé TRAINING à imprimer par l'apprenant(e) envoyé par WE TRANSFER
- Le cours détaillé par techniques enseignées envoyé par WE TRANSFER après la formation

#### Moyens d'évaluation de la formation :

- Test de dessin / tracé

#### Fin de stage :

- Une attestation d'assiduité sera envoyée à l'apprenant(e)
- Un diplôme à afficher sera envoyé à l'apprenant(e)

#### Contenu de la formation :

- Quel est son objectif ?
- L'aiguille à utiliser
- L'inclinaison du stylo et la vitesse de piquage
- Les erreurs à ne pas commettre
- Les différents gestes de piquage
- Les couleurs à utiliser
- Dessin puis pratique en simultanée sur latex à distance
- Posez toutes vos questions à Anna
- **Conclusion fin de formation**

## LES SOURCILS POIL A POIL À L'AIGUILLE NANO NT

### Objectif de la formation sur Zoom par visio conférence en direct :

- Savoir réaliser des sourcils hyper réalistes à l'aiguille Nano NT

### Pré-requis et public visé – niveau de connaissances requis :

- La formation Initiation est tout public

### Moyens pédagogiques :

- Un cahier de cours dénommé TRAINING à imprimer par l'apprenant(e) envoyé par WE TRANSFER
- Le cours détaillé par techniques enseignées envoyé par WE TRANSFER après la formation

### Moyens d'évaluation de la formation :

- Test de dessin / tracé

### Fin de stage :

- Une attestation d'assiduité sera envoyée à l'apprenant(e)
- Un diplôme à afficher sera envoyé à l'apprenant(e)

### Contenu de la formation :

- Comment bâtir le squelette de son sourcil ?
- Les règles à suivre
- Les erreurs à ne pas commettre
- Comment régler votre machine
- Quelle sortie d'aiguille utiliser ?
- Choix des 3 couleurs
- Analyse du geste
- Dessin du sourcil poil à poil puis pratique en simultané sur latex à distance
- Posez toutes vos questions à Anna
- **Conclusion fin de formation**

## TOUT SAVOIR SUR LA MICRO-PIGMENTATION CAPILLAIRE

### Objectifs de l'enseignement Anna Dermo :

- Tout apprendre sur la technique de micro-pigmentation capillaire. La formation est proposée à distance, uniquement encadrée par la formatrice Anna Ferrario, créatrice Anna Dermo, professionnelle avec 18 ans d'expérience.

### Pré-requis et public visé – niveau de connaissances requis :

- Tout public

### Moyens pédagogiques :

- Support de cours détaillé par techniques enseignées envoyés en WE TRANSFER
- Un cahier de cours dénommé TRAINING à imprimer par l'apprenant(e)

### Moyens de suivi de la formation :

- Forum d'entraide gratuit sans limite d'aide dans le temps (Forum Anna Dermo maquillage permanent sur Facebook)

### Moyens d'évaluation de la formation :

- Briefing

### Fin de stage :

- Une attestation d'assiduité sera envoyée à l'apprenant(e)
- Un diplôme à afficher sera envoyé à l'apprenant(e)

### Contenu de la formation :

- Théorie :
  - Histoire de la pigmentation capillaire
  - Les causes de l'alopecie masculine et féminine
  - Les différents stades
  - Les règles à suivre
  - Les erreurs à ne pas commettre
  - Comment régler votre machine
  - Quelle sortie d'aiguille utiliser ?
  - Choix des couleurs
- Pratique :
  - Dessin sur des visages
  - Pratique en simultanée sur une tête en latex à distance de la gestuelle micro-pigmentation féminine et masculine
- Posez toutes vos questions à Anna
- **Conclusion fin de formation**

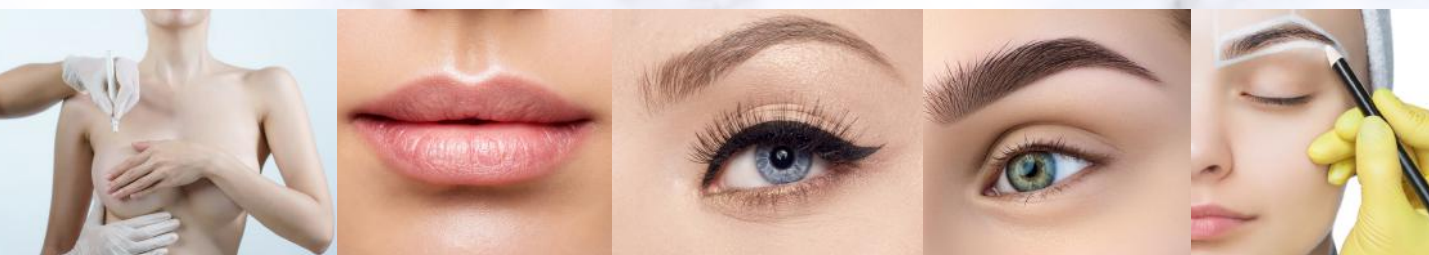

- Les bons tracés sourcils
- Le Eye Liner Dita
- La Bouche Bisous
- Les Sourcils Poudrés
- Les Sourcils Poil à Poil Plume
- La Bouche Blush Lips
- Les Aréoles Mammaires
- Apprendre les bases du tatouage esthétique (maquillage permanent)

Web Academy, vidéos avec explications très détaillées

Visionnage à volonté, sans limite de temps

Disponibles dans la boutique du site Anna Dermo : [www.annadermo-maquillagepermanent.fr](http://www.annadermo-maquillagepermanent.fr)

## COMMENT RESERVER ?

- Pour connaître nos disponibilités, merci de nous contacter au : + 33(0)4 94 07 48 75 / +33(0)7 60 43 57 54.
- Une fois la date choisie, vous bloquez votre place avec un acompte de 30% directement sur le site : [www.annadermo-maquillagepermanent.fr](http://www.annadermo-maquillagepermanent.fr), rubrique Formations.
- Une fois votre acompte réglé, une facture et une convention de stage vous seront envoyées. Il est de votre ressort de la lire et de nous la retourner datée et signée.
- Possibilité de régler votre solde le premier jour de formation en 3 ou 4 fois sans frais par carte bancaire uniquement, ou directement en ligne.

## NOS FACILITES DE PAIEMENT

Nous proposons des facilités de paiement par CB à hauteur de 2000€ maximum.

Pour cela, il nous faut impérativement des copies des documents suivants au même nom issu d'un compte privé et non de société sur une banque française :

- La CB personnelle et non pas de société au nom de la personne qui règle
- Le RIB personnel et non de société de la personne qui règle
- Une pièce d'identité en cours de validité de la personne qui règle (carte d'identité et passeport, pas de permis).

*Aucun autre document n'est accepté.*

**ATTENTION SANS CES DOCUMENTS, AUCUN DOSSIER NE SERA POSSIBLE.**

Merci de prendre vos dispositions auprès de votre banque afin que votre plafond de paiement puisse être relevé et permettre ainsi le paiement du solde ainsi que l'achat de matériel dans la même semaine.

## COMMENT NOUS JOINDRE ?



[www.annadermo-maquillagepermanent.fr](http://www.annadermo-maquillagepermanent.fr)



de 9h à 17h du lundi au vendredi  
+33(0)4 94 07 48 75  
+33(0)7 60 43 57 54



[anna\\_dermo\\_pmu\\_france](https://www.instagram.com/anna_dermo_pmu_france)



[formations@anna-dermo.com](mailto:formations@anna-dermo.com)



Anna Dermo Maquillage Permanent  
Forum Anna Dermo du Maquillage Permanent